productie: Regionaal Landschap Schelde-Durme op 10/05/2017
disclaimer: "Deze kaart werd opgemaakt in het kader van het trage wegenproject in Sint-Niklaas centrum. Ze vormt een momentopname en is gebaseerd op gegevens die ons door de stad Sint-Niklaas werden verstrekt. De kaart heeft geen juridische waarde. De kaart moet worden samengelezen met de adviesnota."

Trage wegenproject Sint-Niklaas centrum
WENSELIJKHEIDSKAART_v2 - deelgebied 6

stad Sint-Niklaas

Regionaal Landschap Schelde - Durme
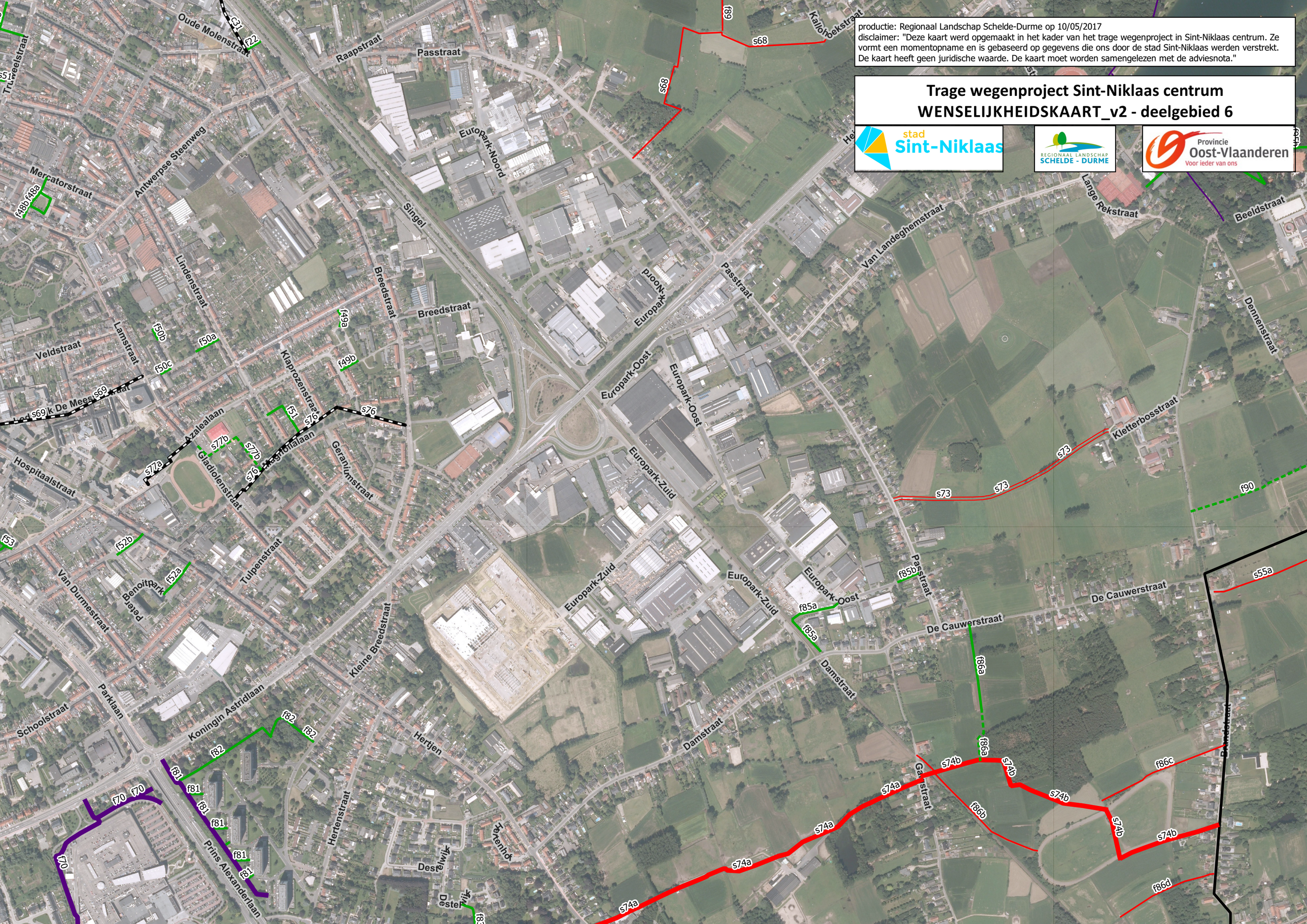
Provincie Oost-Vlaanderen
Voor ieder van ons